1:20

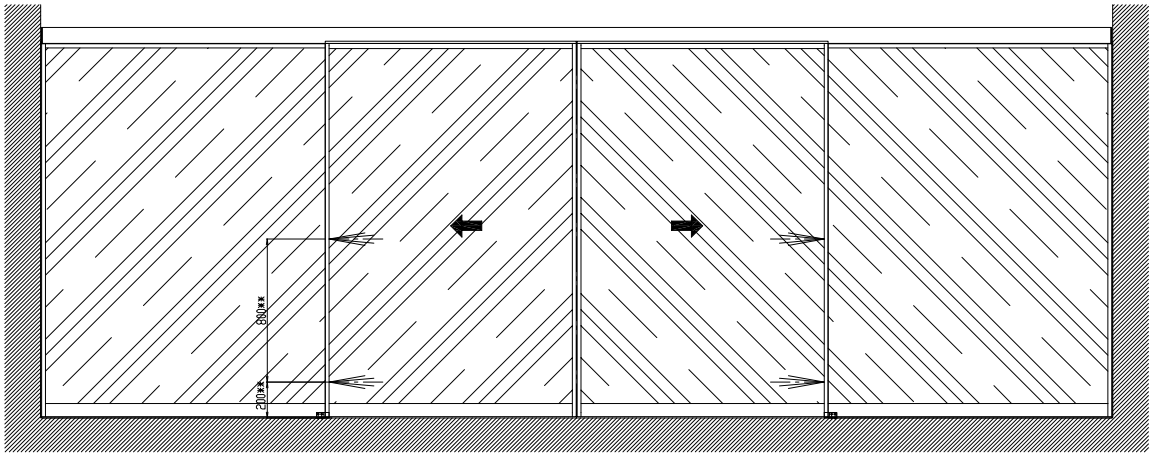

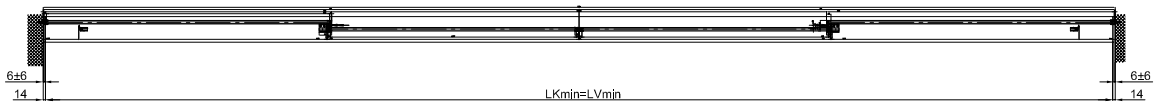

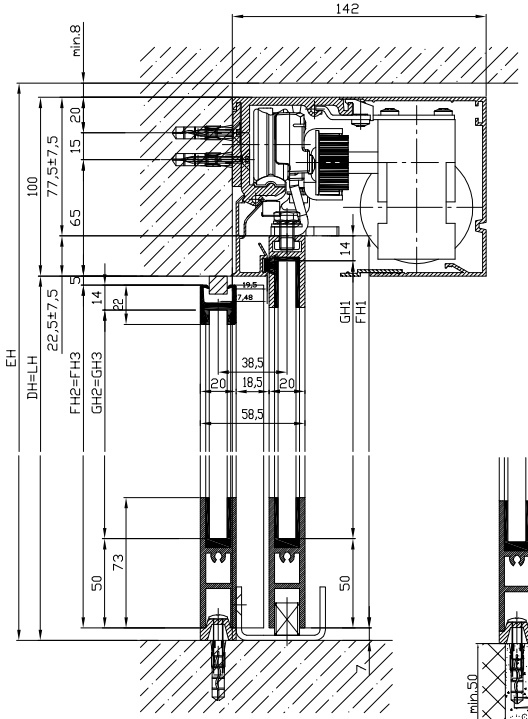

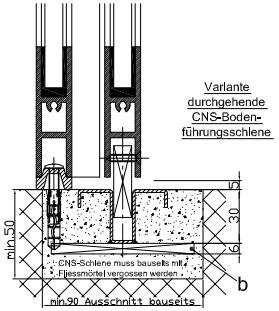

Variante durchgehende CNS-Boden-führungsschiene

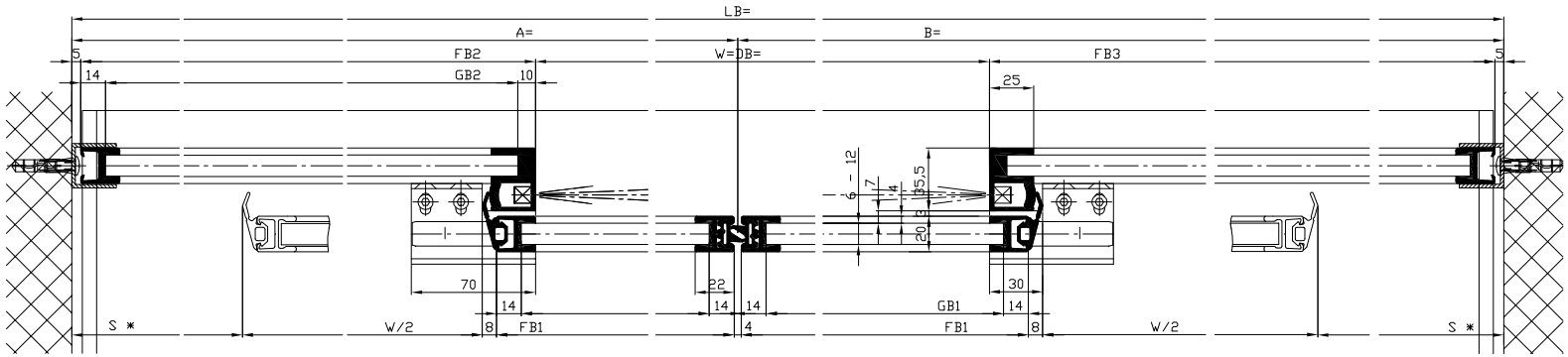

Für die Variante H100 siehe
Vorlage Kämpferprofil H100

Die Flügel müssen aus Materialien gefertigt sein, die bei Bruch zu keiner potentiellen Verletzungsgefahr führen können (bei Glas z.B. Einscheiben-Sicherheitsglas ESG, Verbund-Sicherheitsglas VSG etc.). Glasklare Flügel müssen gekennzeichnet sein und als solche erkannt werden können.

* Sicherheitsabstand nach Landesvorschrift

** Lichtschranken nach Landesvorschrift

Eloxal/Farbe: Schichtdicke: _____ Zusatzangaben: _____

RAL : _____

Objekt:

Kunde:

AuftragsNr.: Datum: Freigabevisum:

Masstab	Gezeichnet	14.02.11	RASI
%	Gut zum Druck	-	-

Antriebs-Türtyp: Profilsystem Ausführung

2201/2202-EB LR12 mit Festflügel, Sturz

TORMAX AUTOMATIC — TORMAX ist eine Division und ein registriertes Markenzeichen der Landert Motoren AG, CH-8180 Bülach-Zürich

DokumentenNr.: T3_390_501 Index B

LB=2W+60+2s		FB2=A-(W/2)-5	
W=(LB-2s-60)/2		FB3=B-(W/2)-5	
LKmin=LVmin=LB-28		GB2=FB2-24	
		GB3=FB3-24	
FB1=(W/2)+20			
GB1=FB1-28		FH2=LH-9.5	
FH1=LH+15.5		GH2=FH2-64	
GH1=FH1-64			
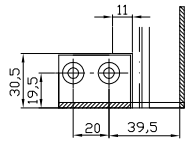
Detail X