1:20

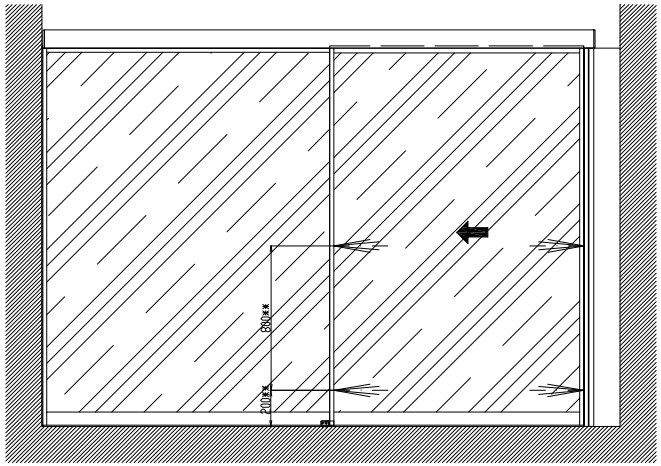

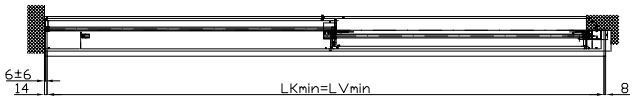

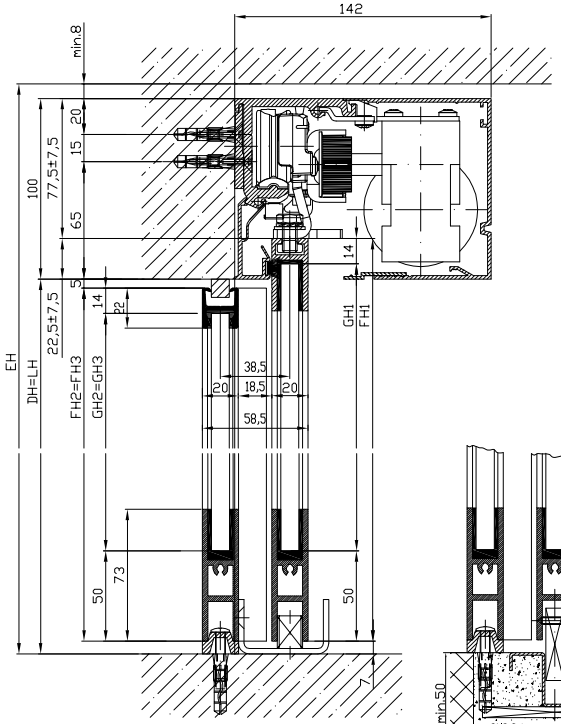

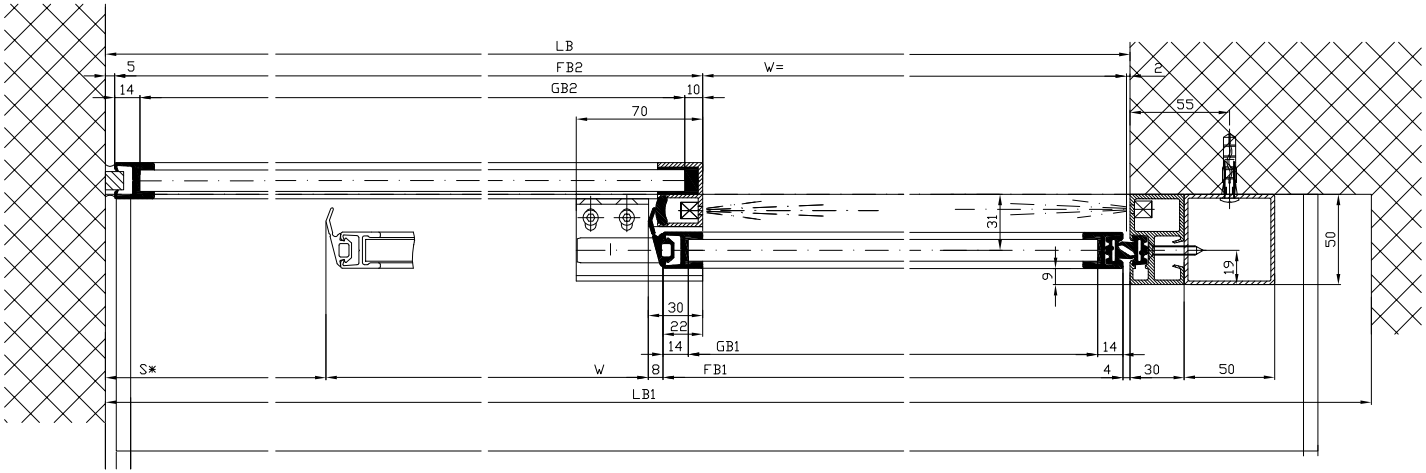

Detail X

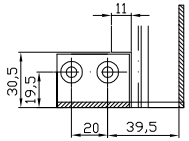

LB1=W*2+S+115		FH1=LH+15,5	
W=(LB1-S-115)/2		FH2=LH-9,5	
LKmin=LB1-22		GH1=FH1-64	
LKmin=LVmin		GH2=FH2-64	
FB1=W+20			
FB2=A-5			
GB1=FB1-28			
GB2=FB2-24			

Für die Variante H100 siehe
Vorlage Kämpferprofil H100

Die Flügel müssen aus Materialien gefertigt sein, die bei Bruch zu keiner potentiellen Verletzungsgefahr führen können (bei Glas z.B. Einscheiben-Sicherheitsglas ESG, Verbund-Sicherheitsglas VSG etc.). Glasklare Flügel müssen gekennzeichnet sein und als solche erkannt werden können.

* Sicherheitsabstand nach Landesvorschrift

** Lichtschranken nach Landesvorschrift

Eloxal/Farbe: Schichtdicke: _____ Zusatzangaben: _____
RAL : _____

Objekt:

Kunde:

AuftragsNr.: Datum: Freigabevisum:

Massstab	Gezeichnet	15.02.11	RASI
%	Gut zum Druck		

Antriebs-Türtyp: Profilsystem Ausführung
2201/2202-EL LR12 mit Festflügel, Sturz

TORMAX AUTOMATIC — TORMAX ist eine Division und ein registriertes Markenzeichen der Landert Motoren AG, CH-8180 Bülach-Zürich

DokumentenNr.: T3_390_504 — Index: B