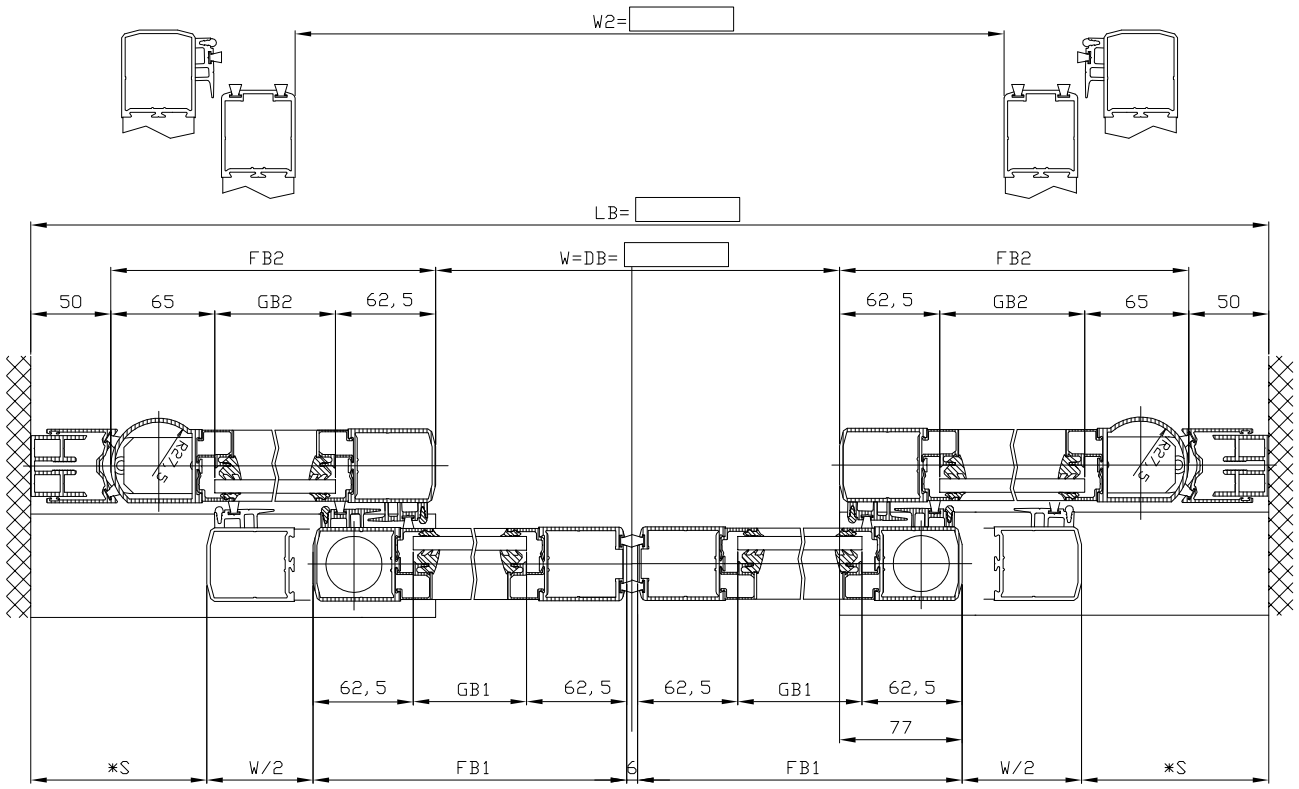

LBmin. =2W+2s+154	
W=(LB-2s-154)/2	
W2=LB-2s-97	
FB1=W/2+74	
FB2=(LB-W-100)/2	
GB1=FB1-125	
GB2=FB2-127.5	

DH=LH-22	
FH1=LH+70	
FH2=LH+2.5	
GH1=(FH1-399,5)/2	
GH2=(FH2-333,5)/2	

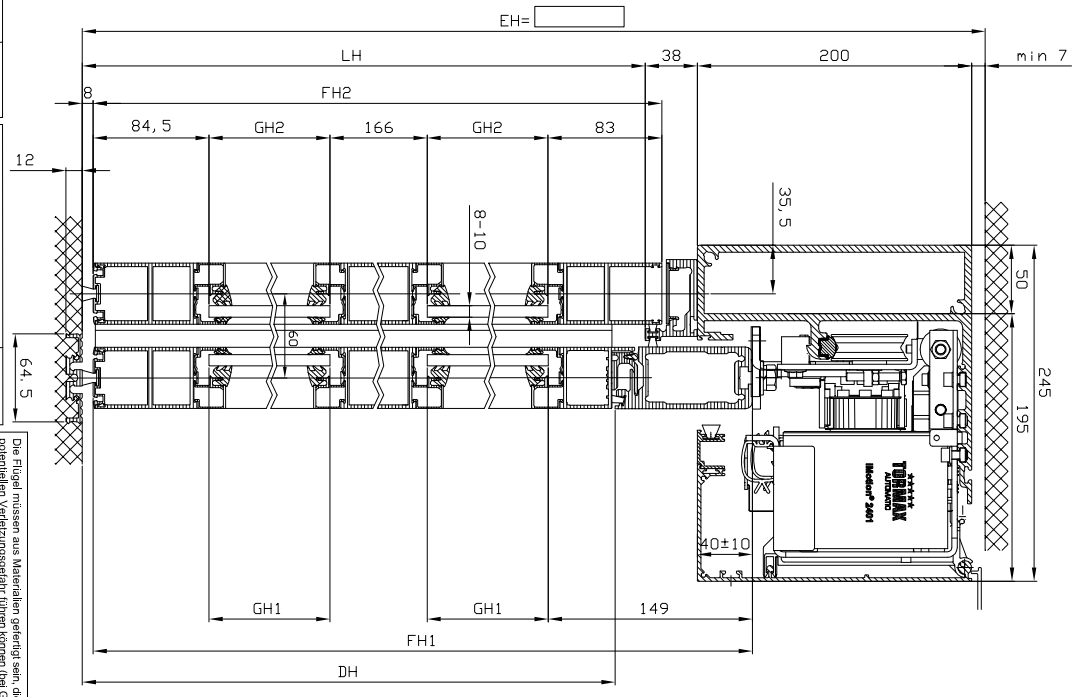

Die Flügel müssen aus Materialien gefertigt sein, die bei Bruch zu keiner potentiellen Verletzungsgefahr führen können (bei Glas z.B. Einscheiben-Sicherheitsglas ESG, Verbund-Sicherheitsglas VSG etc.), Glasklare Flügel müssen gekennzeichnet sein und als solche erkannt werden können.

* Sicherheitsabstand nach Landesvorschrift

** Lichtschranken nach Landesvorschrift

Eloxal/Farbe: Schicktdicke: Zusatzangaben:

RAL

Objekt:

Kunde:

AuftragsNr.: Datum: Freigabevisum:

Antriebs-Türtyp: Profilsystem Ausführung

Massstab % Gezeichnet 12.11.07 Lü

Gut zum Druck

iMotion 2401-EB COMAR mit Festflügel selbsttragend

TORMAX AUTOMATIC

TORMAX ist eine Division und ein registriertes Markenzeichen der Landert Motoren AG, CH-8180 Bülach-Zürich

Dokumentenr.: T3_369_670

Index