

(1:20)

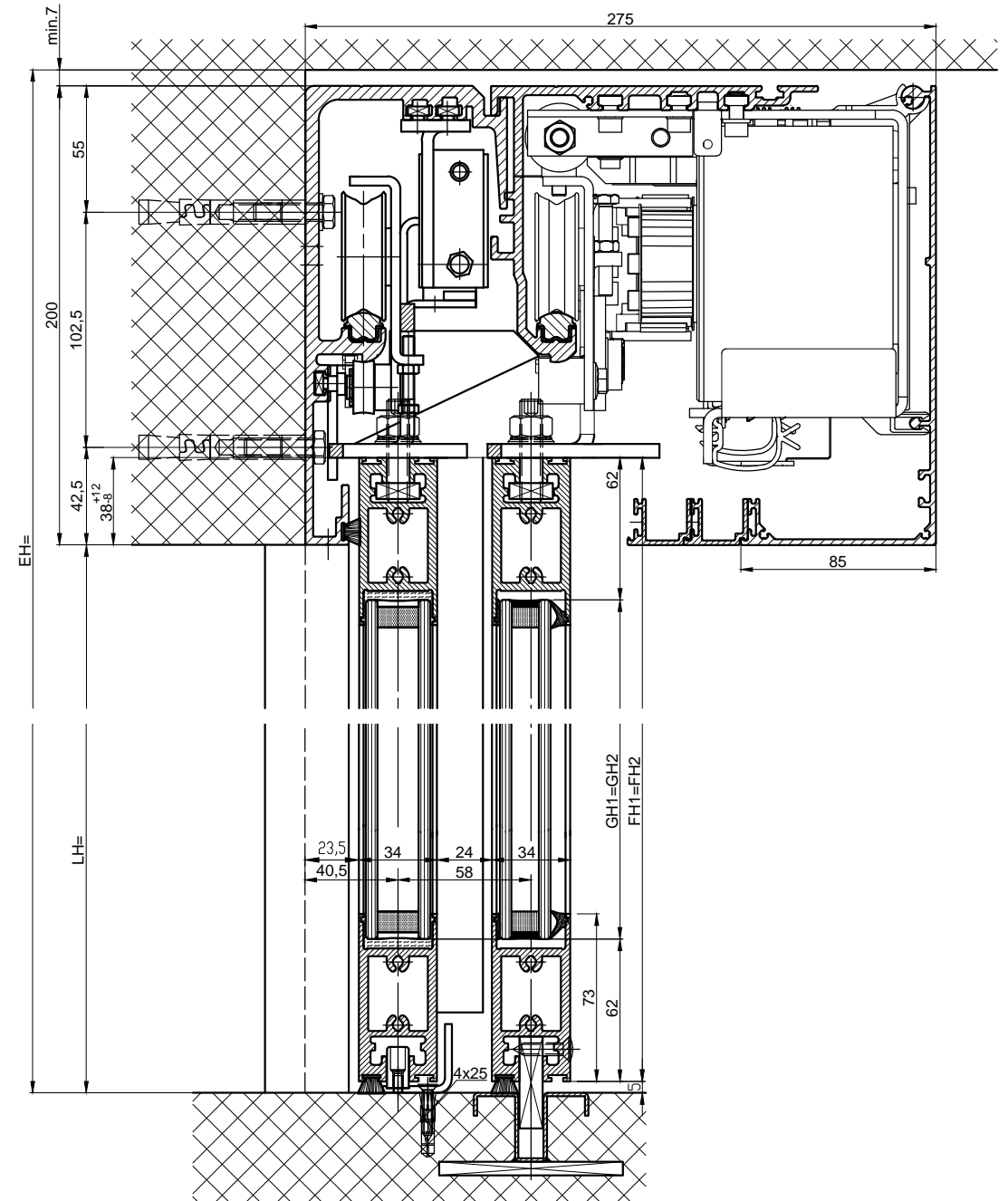
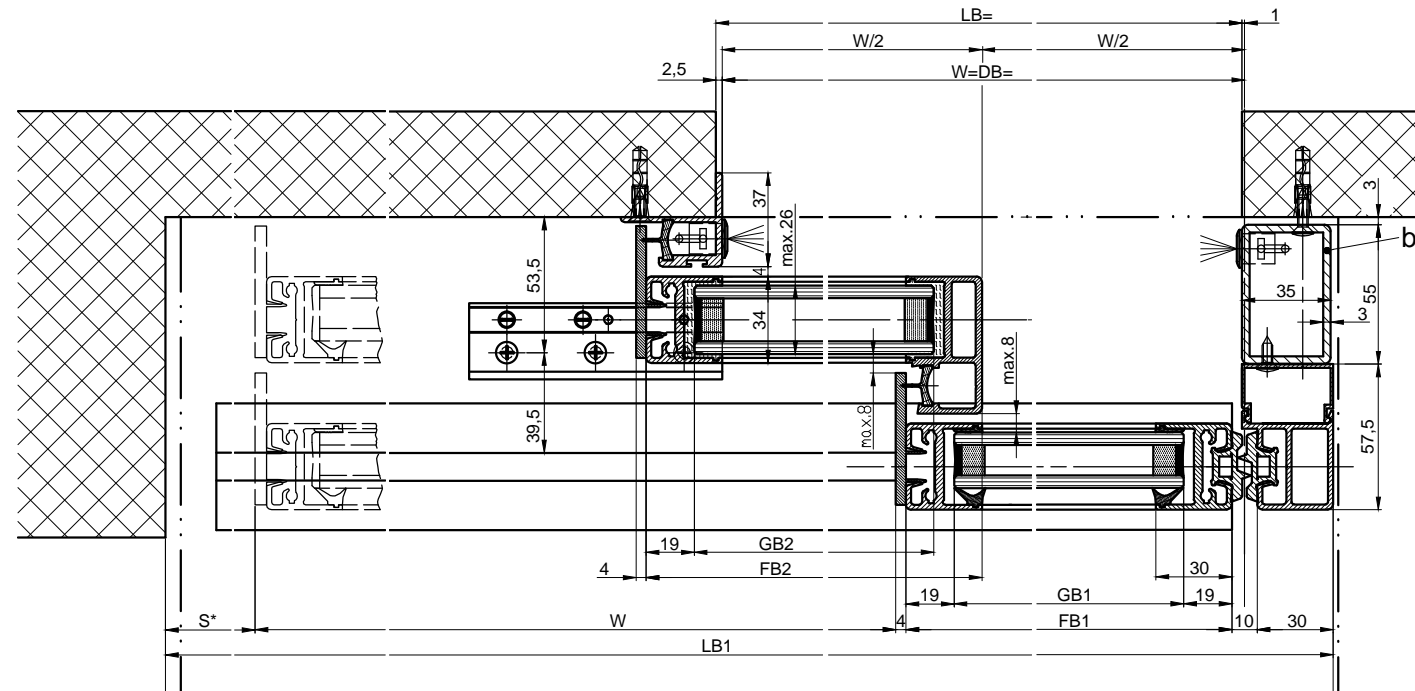
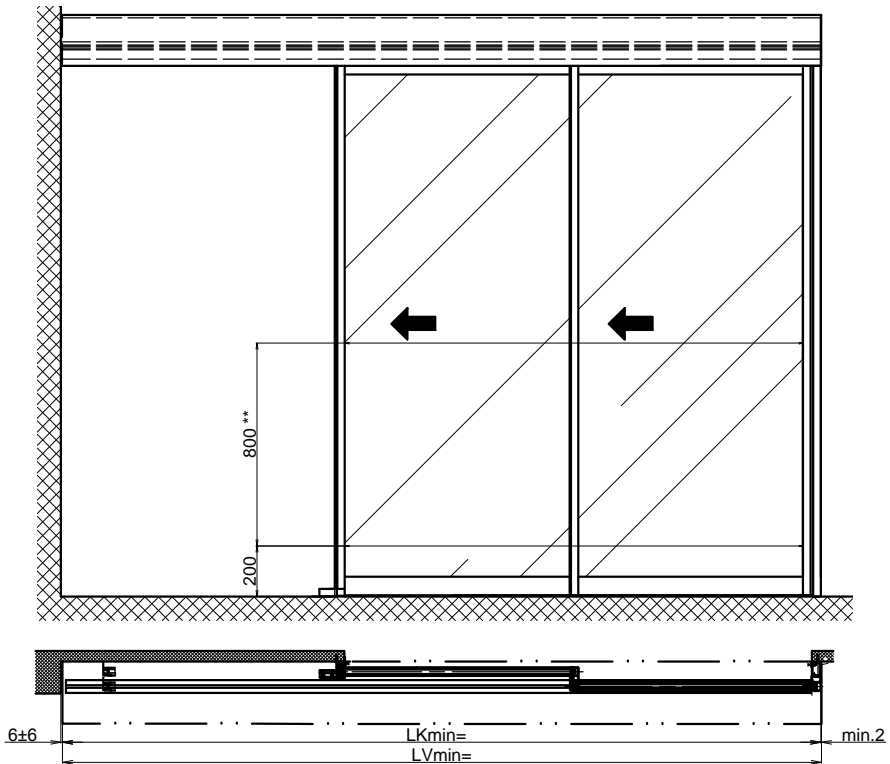

b) Bauseits ausgeführt

Die Flügel müssen aus Materialien gefertigt sein, die bei Bruch zu keiner potentiellen Verletzungsgefahr führen können (bei Glas z.B. Einscheiben-Sicherheitsglas ESG, Verbund-Sicherheitsglas VSG etc.). Glasklare Flügel müssen gekennzeichnet sein und als solche erkannt werden können.

* Sicherheitsabstand nach Landesvorschrift
 ** Lichtschranken nach Landesvorschrift

Eloxal/Farbe: _____ Schichtdicke: _____ Zusatzangaben: _____
 _____ RAL : _____

Objekt: _____

Kunde: _____

AuftragsNr.: _____ Datum: _____ Freigabevisum: _____

Massstab: _____ Gezeichnet: 12.11.07 La
 % Gut zum Druck

Antriebs-Türtyp: Profilsystem Ausführung
 iMotion 2401-TEL-TL LR22B ohne Festflügel, Sturz

TORMAX AUTOMATIC
 TORMAX ist eine Division und ein registriertes Markenzeichen der Landert Motoren AG, CH-8180 Bülach-Zürich

DokumentenNr.: T3_390_659 Index

$LB1=1,5W+S+69$	$FH1=FH2=LH+33$
$W=(LB1-S-69)/1,5$	$GH1=GH2=FH1-124$
$LKmin=LB1-6$	
$LVmin=LKmin+2$	
$FB1=W/2+25$	
$FB2=W/2+30$	
$GB1=FB1-38$	
$GB2=FB2-38$	

