

**Detail Y**

Distance au mur sans plaque latérale  
x=min.8

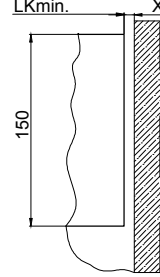

Remarque: Distance au mur avec plaque latérale  
x=min.88

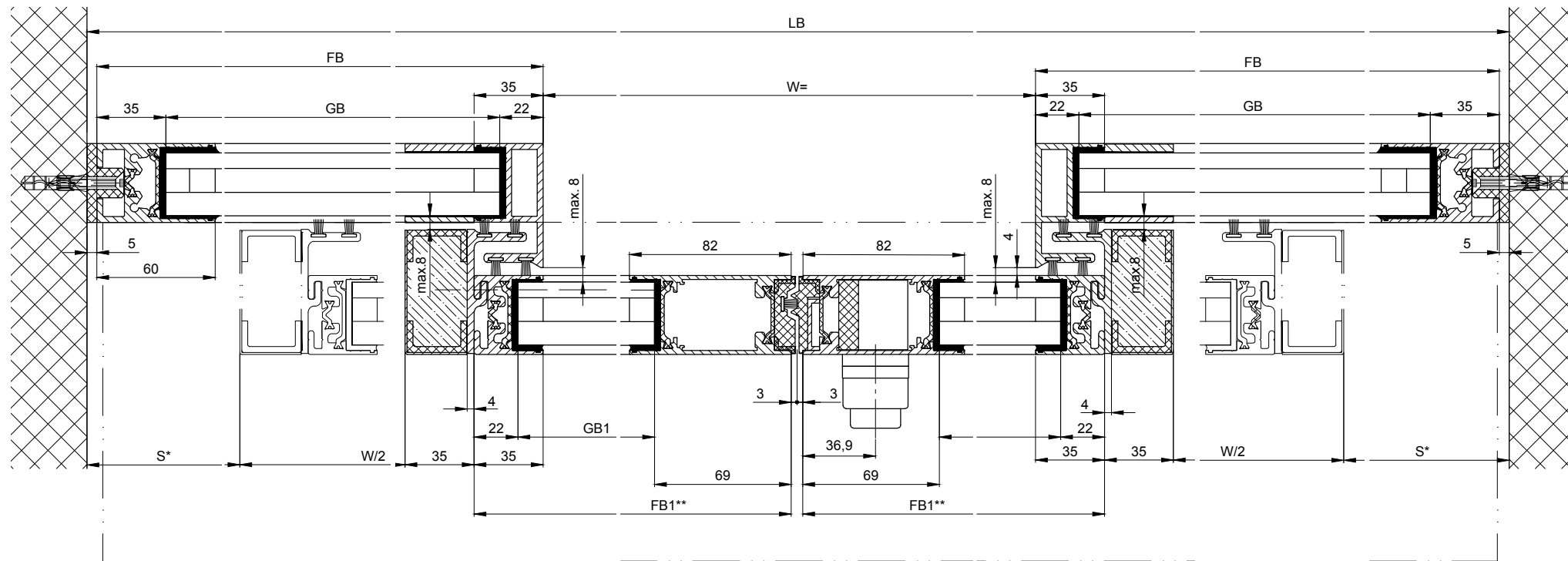
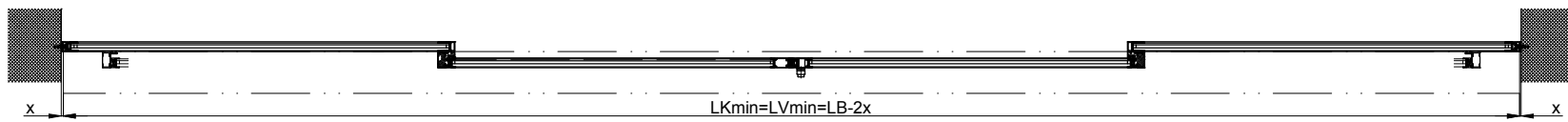
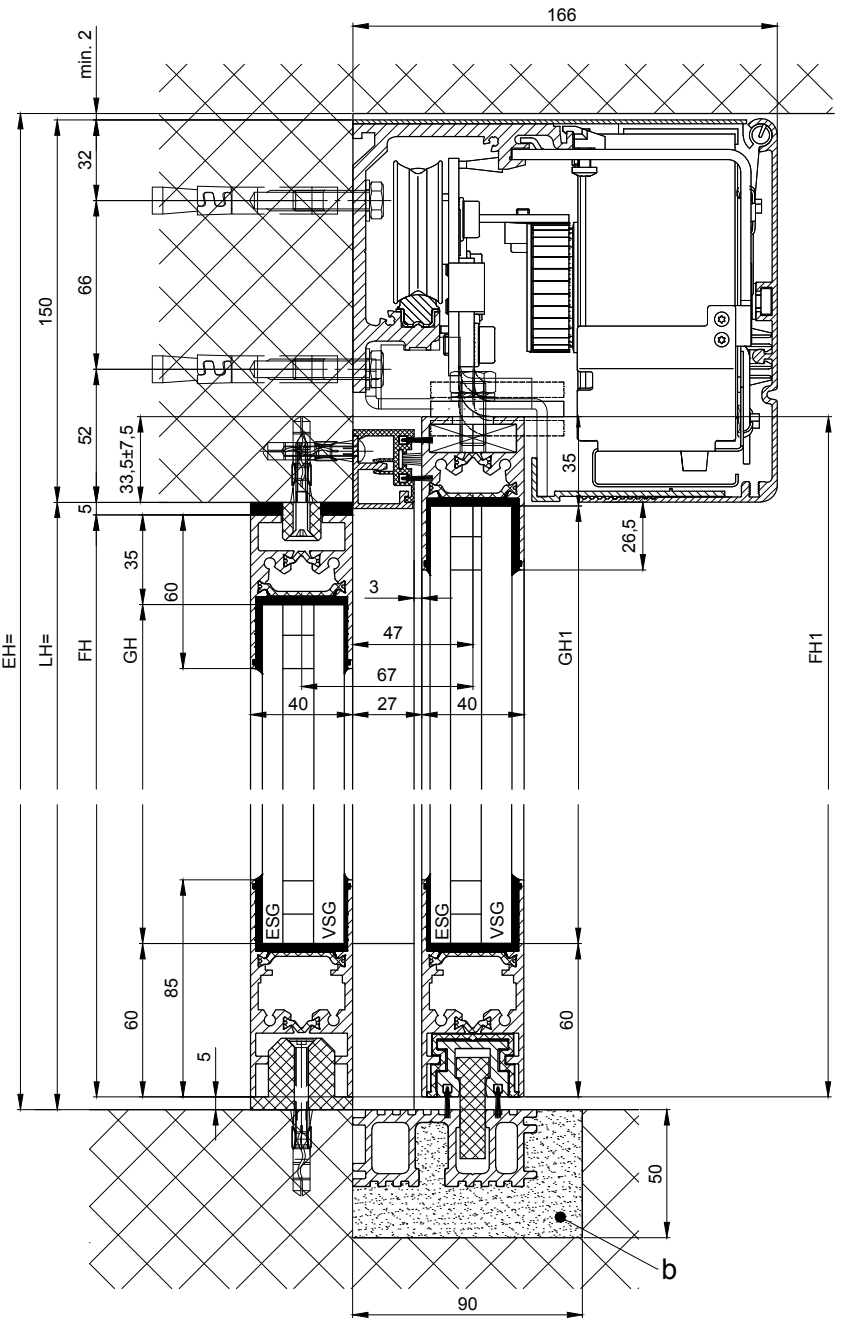

b) Réalise sur site  
k) Distance / type et nombre des vis de connection sont sélectionnés selon la structure du bâtiment et de la résistance requise.  
Variantes voir feuilles supplémentaires

* Distance de sécurité selon les réglementations nationales			
Eloxa/couleur	Epaisseur de couche:	Indications d'additif:	
	RAL		
Objet:			
Client:			
OrdreNr.:	Date:	Signature de libération:	
GB1=FB1-91			
GB=FB-57			
FH1=LH+28.5			
FH=LH-10			
GH1=FH1-95			
GH=FH-95			
Type de commande: Système de profil		Mise en oeuvre	
iMotion 2302 LR32 THERM RC2 MPVF EB MF			
TORMAX AUTOMATIC		TORMAX est une division et une marque déposée de Landert Group AG, CH-8180 Bülach-Zürich	
Document-Nr.:		Index	
T3_390_180		D	

\*\*= sans fixation d'isolation